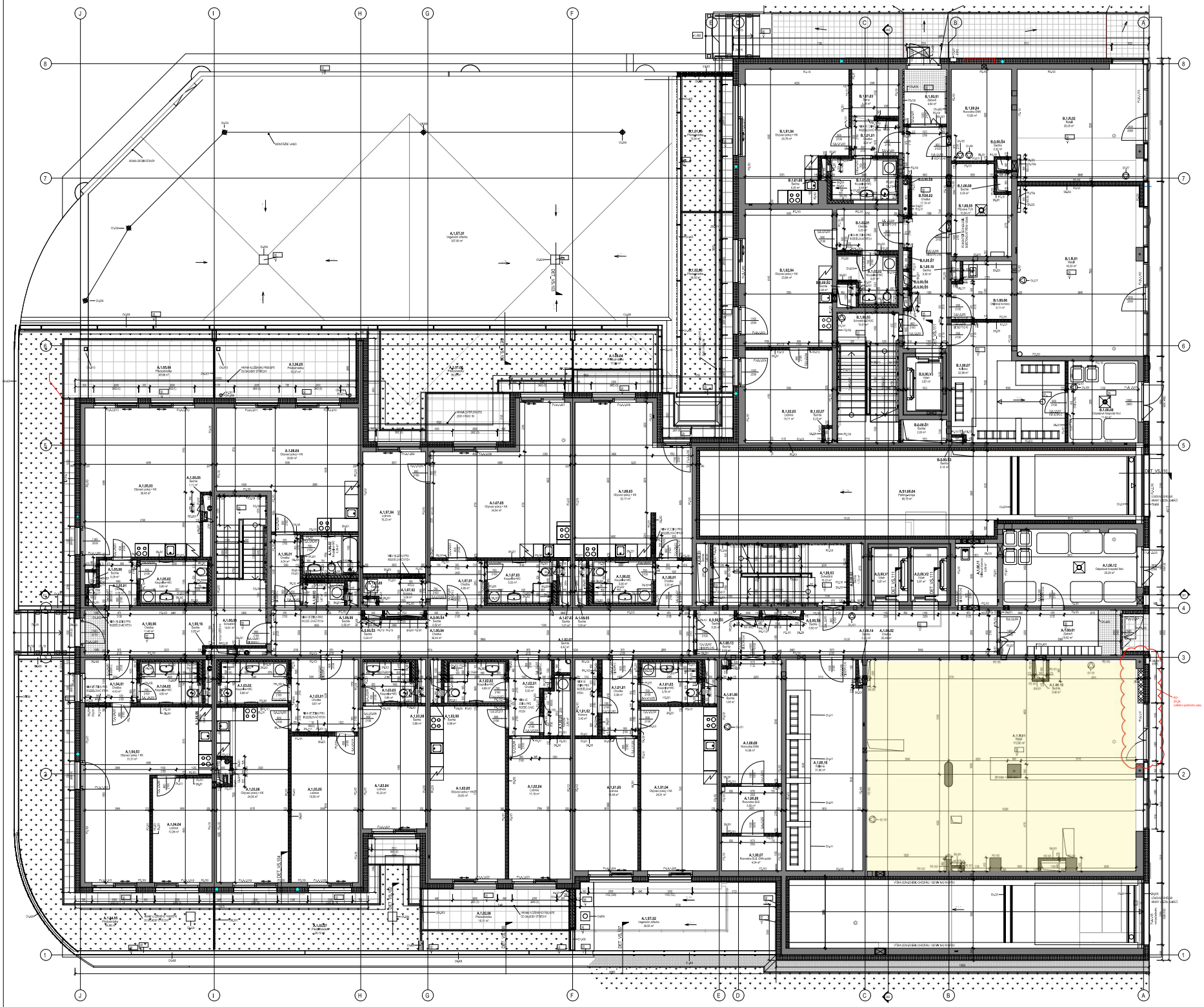

POZNÁMKY

[illegible]

LEGENDA MATERIÁLŮ

- BETON - ŽELEZOBETON
- BETON - PROSTÝ
- BETON - LEHČENÝ
- STĚNY - KERAMICKÉ KOMÍNY
- STĚNY - KERAMICKÉ DĚLICÍ
- PŘEDSTĚNY - TVÁRNICE
- STĚNY - KERAMICKÉ TVÁRNICE
- TEPELNÁ IZOLACE - XPS
- TEPELNÁ IZOLACE - EPS
- TEPELNÁ IZOLACE - MINERÁLNÍ VLNA
- ROŠTÉ TEPLEN
- KAMENNÉ DRYNKÉ FRANCE - Vlnitrna
- MAPY - ŠTĚNOVÝ MAPY
- MAPY - KAMENNÉ DRYNKÉ
- MAPY - KAMENNÉ DRYNKÉ
- MAPY - KAMENNÉ DRYNKÉ
- PŘEDSTĚNY - ZDRAVÁ
- OBETON - KERAMICKÉ DRYNKÉ

Objekt A, B: 40,000 x 28,000 m²
Objekt C: 40,000 x 28,000 m²
Výměr: 1,000 m²
Výměr: 1,000 m²
Výměr: 1,000 m²

STAVBA:

BYTOVÉ DOMY RADIMOVA

PRAHA 6 - BŘEVNOV

STUPEŇ: DOKUMENTACE ZMĚNY STAVBY PŘED DOKONČENÍM (ZSPD)

STAVEBNÍ:

REZIDENCE RADIMOVA
Radimova 1, 160 00 Praha 6
Vyplatilová 1, 160 00 Praha 6
IČO: 05 49 43 02

GENERÁLNÍ DODAVATEL:

GEOSAN GROUP s.r.o.
Uhlanovská 2/2
Praha 6, 160 00 Praha 6
IČO: 28 49 43 02

GENERÁLNÍ PROJEKTANT:

OBERMEYER
Hellmuth

Bronovská 65, 190 21 Praha 9 - Vysočany
IČO: 00 16 24 04
T: 281 097 222 (info@obermeyer.cz)
Dok. základny: 1110004

PROJEKTANT ČÁSTI:

OBERMEYER
Hellmuth

Bronovská 65, 190 21 Praha 9 - Vysočany
IČO: 00 16 24 04
T: 281 097 222 (info@obermeyer.cz)
Dok. základny: 1110004

Vypracovali: Ing. Josef Kolbek
Ing. Josef Kolbek
Vypracovali: Ing. Tomáš Čechovská
Ing. Kryštof Hellmuth

01	Změna PRŮ	20.03.2023
00	Vydání dokumentace SO	30.01.2022
Ve.Č.	Kvalita dokumentace	Jak to dělá

Část: D.1.1 Dokumentace objektů a technických a technologických zařízení

Objekt: SO 01 Bytový dům Radimova

Dokumentace Vrchlice:

ARCHITEKTONICKO STAVEBNÍ ČÁST

Výkres:

PŮDORYS 1.NP - OBJEKT A, B

Datum revize 00	Datum revize 01	Měřítko	Počet dní	Počet dní	Fáze
30.01.2022	20.03.2023	1:50	18 x 34		
ZSPD Stupeň PD	D.1.1 Zařízení	01 SO-PD	ARS Profesorská	3101 Č. výkresu	01 Archiv

ZSPD_D.1.1_ARS_3101_01_Archiv_A1.pdf